



ELEMENTI ESPOSTI

Abitanti

- 1 - 500
- 501 - 1000
- 1001 - 5000
- > 5000

Aree protette

- SIC
- ZPS
- Parchi

Patrimonio culturale

- Beni archeologici
- Immobile di interesse culturale
- Contenitore di beni culturali
- Siti UNESCO

Attività economiche

- Ospedali
- Porti
- Scuole
- Stazioni ferroviarie
- Impianti Registro EPRT

Limiti comunali

- Corsi d'acqua e coste indagati
- Corsi d'acqua non indagati
- Centri abitati
- Limite di distretto idrografico
- Bacini idrografici
- Lemene, Livenza, Piave, Regionale Veneto

Fonte:

Novembre 2013
Rev. 30/11/2015

Scala 1:25.000

AREE ALLAGABILI - CLASSI DI RISCHIO
SCENARIO DI ALTA PROBABILITÀ - HHP (TR = 30 ANNI)
TAVOLA M09-HHP-R

CLASSI DI RISCHIO

- Moderato (R1): i danni sociali, economici ed al patrimonio ambientale sono trascurabili o nulli
- Medio (R2): sono possibili danni minori agli edifici, alle infrastrutture e al patrimonio ambientale che non pregiudicano l'incolumità delle persone, l'agibilità degli edifici e la funzionalità delle attività economiche
- Elevato (R3): sono possibili problemi per l'incolumità delle persone, danni funzionali agli edifici e alle infrastrutture con conseguente inagibilità degli stessi, interruzione di funzionalità delle attività socio-economiche e danni relativi al patrimonio ambientale
- Molto elevato (R4): sono possibili perdita di vite umane e lesioni gravi alle persone, danni gravi agli edifici, alle infrastrutture ed al patrimonio ambientale, la distruzione di attività socio-economiche

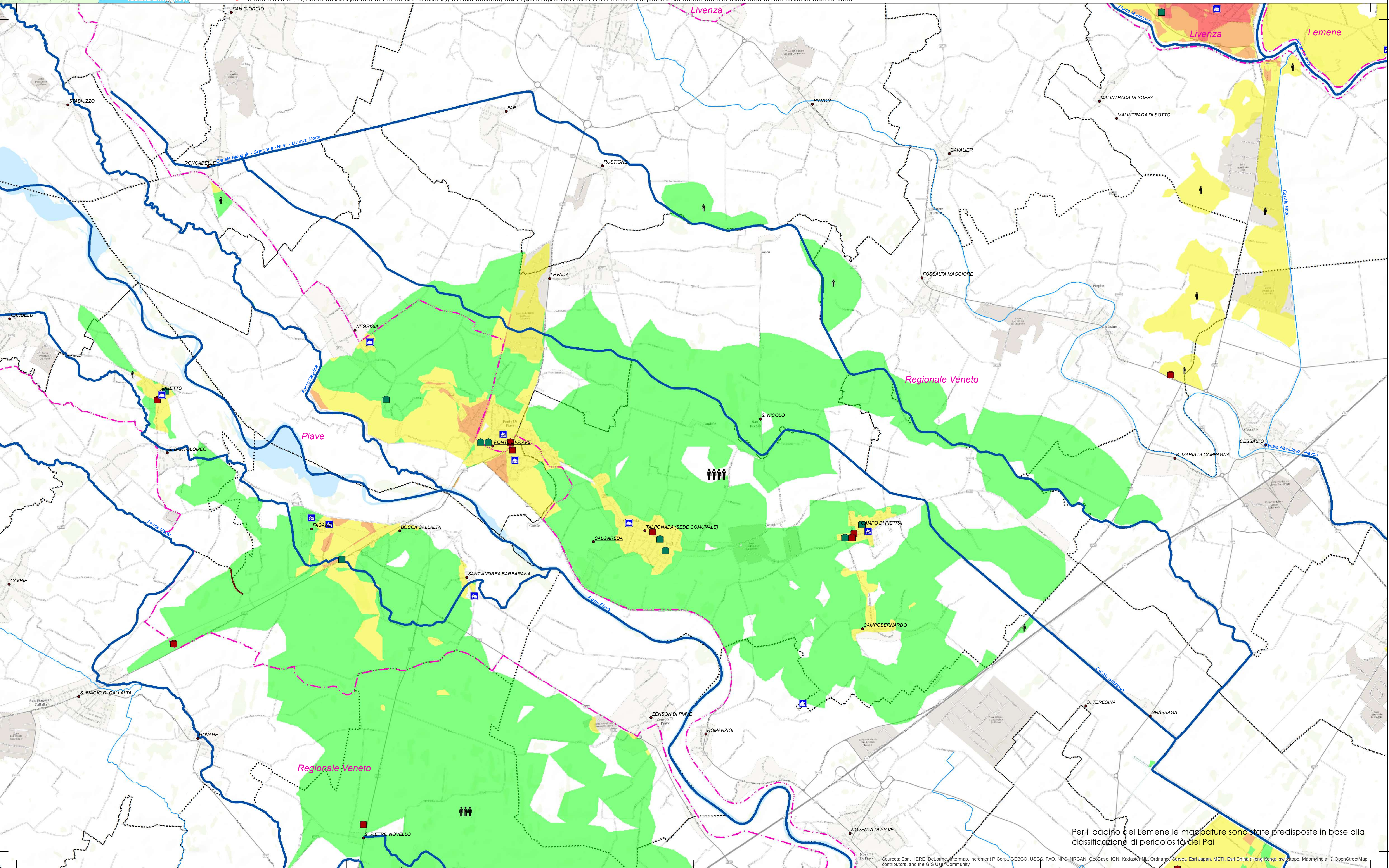

Per il bacino del Lemene le mappature sono state predisposte in base alla classificazione di pericolosità dei PaI

Sources: Esri, HERE, DeLorme, Mapbox, Inceprnt P Corp., GEBCO, USGS, FAO, NPS, NRCAN, GeoBase, IGN, Kadaster NL, Ordnance Survey, Esri Japan, METI, Esri China (Hong Kong), Swisstopo, MapmyIndia, © OpenStreetMap contributors, and the GIS User Community